

2° Circolo Didattico "Don Peppe Diana"



Via dei Mille, 2 - 80011 Acerra (NA)
Email: naee10200g@istruzione.it - naee10200g@pec.istruzione.it
Telefono: 0818857146 - 0810083926
Sito web: www.secondocircoloacerra.edu.it
C.F. 80103770634 Codice univoco di fatturazione: UF1Z1S



Comunicazione n° 25

Acerra, 27/09/2022

**AL PERSONALE DOCENTE SEDE CENTRALE
AL DSGA
AGLI ATTI
WEB**

OGGETTO: REGOLAMENTAZIONE ACCESSO PARCHEGGIO INTERNO A.S. 2022-23

IL DIRIGENTE SCOLASTICO

SENTITI il Direttore dei servizi generali ed amministrativi e i responsabili della sicurezza;

VISTO il Decreto Legislativo 9 aprile 2008, n. 81 - Attuazione dell'articolo 1 della legge 3 agosto 2007, n. 123, in materia di tutela della salute e sicurezza nei luoghi di lavoro;

VISTO l'obbligo di lasciare sgomberi gli spazi destinati a punti di raccolta degli studenti e del personale della scuola per le emergenze e nel caso di evacuazione dell'Istituto;

CONSIDERATO che devono essere assolutamente garantiti gli spazi liberi per consentire il passaggio e le manovre ai mezzi di soccorso dei Vigili del Fuoco o alle ambulanze in caso di emergenza o di altri mezzi comunque impiegati per le necessità della Scuola;

VISTA la necessità di garantire la sicurezza degli studenti, del personale della Scuola e dell'utenza, nell'accesso alla Scuola in conformità a quanto previsto dal D.Lgs. n.81/08;

VISTO che il numero di stalli numerati non consente a tutto il personale scolastico in servizio il parcheggio interno del proprio autoveicolo;

COMUNICA

Che da **Lunedì 3 Ottobre 2022** l'ingresso con l'auto al parcheggio interno è consentito solo ai docenti autorizzati in elenco, che ne hanno fatto espressamente richiesta. Si precisa altresì che i sopra citati docenti dovranno rispettare una turnazione di 10 gg lavorativi, come da calendario allegato. Il personale autorizzato, è invitato a rispettare i turni e gli stalli assegnati. Il mancato rispetto di queste disposizioni comporterà la perdita del benefit.

IL DIRIGENTE SCOLASTICO

Dott.ssa Raffaella Fedele

Firma autografa omissa ai sensi dell'art. 3 del D.Lgs. n. 39/1993

DOCENTI AUTORIZZATI AL PARCHEGGIO AUTO INTERNO A.S. 2022-23

Stallo	1° TURNO	Targa auto	2° TURNO	Targa auto
1	PARISI LUISA (inf.)	EL228WA	GIGLIO FRANCESCA (inf.)	AH565AD-CD381VB
2	PETRELLA CARMELA (inf.)	FA279TK	MARINELLI LUIGI	FL997SM-GG050EV
3	SAPATIELLO CARMELA	CE759DZ	MARTINO CARMELA	GK187PM
5	SELVAGGIO ANGELA	FS161WG-CV729FL	GAMBARDELLA TERESA	DX345LV
6	MONTANINO NICOLETTA	FJ549BE	CAPOBIANCO ANTONIO	FN247EG
7	CALCAGNI TERESA	EX342LR	VITALE ANNAMARIA	GF927GD
8	SIRIGNANO CARMELINA	CZ780FT	NAPOLITANO FRANCA	CV008GZ
9	CANTORE CONCETTA	GG079EX	CAROTENUTO STEFANIA	FJ421AB-CZ232AP
10	DE MARIA LUIGIA	GE896HJ	STOMPANATO ANNA	DX880LS-ER052HS
11	TAFURO MARIA ROSARIA	FJ736NJ	MAZZUOCOLO GIOVANNA	CV729FI-FS161WG
12	CANNAVACCIUOLO M.	CZ232AP	NAPOLITANO TULLIA	GD734LP
13	ESPOSITO MARIAGRAZIA	GF502BB	BIONDI FRANCA	FX545PP-EN029JC
14	CAPUTO ERMINIA	GJ038NP-EK261AR	BARONE ROSALBA	EZ604LP
15	MUSELLA MATILDE	BD200GT	PIROLO MICHELINA	CV657AA
16	CARIFI DOMENICO	ED322PB-FP948PS	FERONE MADDALENA	EL143WA-DK220AH
17	STOMPANATO MARIA	EJ605FL	RADICE ANGELA	DS015JZ-FH522HN
18	DE FALCO MARIA ELENA	FA018GD	VILLANI LUCIA	GC222SV
19	DE GENNARO TERESA	ES429HJ	RIEMMA CAROLINA	DS660NV
20	ATTANASIO ANGELINA	EA057JA	RUSSO VINCENZINA	FA885EJ
21	FERRARA GELSOMINA	FX694JH	SANSONE CONCETTA	EA766ET
22	ESPOSITO PINA	BH192FM	SPADACENTA M. C.	FW460KH
24	TERRACCIANO ANTONIETTA	DF098MB	DS FEDELE RAFFAELA	EA593VR
26	RUGGIERO LOREDANA	EK718AP-CG940AL	RENELLA IDA	EA754WX-EY064DT
32	CHIARIELLO ROSA	CR292WJ	MAISTO TERESA	EW933XS
33	MESSINA MONICA	FT927FN	GENOVESE ANTONIO	DS179CE-GH706DB
34	DE CICCIO TERESA	EA314WP	FAUCI MARIA	AE201VR
35	D'ANNA MADDALENA	EP687NS-EB276SV	MANCINI CONSIGLIA	EA433NK
36	MOLISSO LUISA	DV291DM	NAPOLITANO M. G.	ET077EX-DS492BS
39	MONTANARO CRISTINA	DS667BN	LICCARDO CATERINA	EN713MV
A	DE MARIA ANNA	FG130NL	DE MARIA LUIGIA	GE896HJ
B	VOLPE IOLANDA	FT448JX	SORIANO ASSUNTA	CV099NW
D	MONDELLA MARIA	EB778XX	ZUCCALA' ROSETTA	FD021KC
E	SICILIANO CARMELA	EW702ZR	SORICE MARIA	DY945NG-ER102SG

N.B. EVENTUALI VARIAZIONI (CAMBI DI POSTO AUTO E/O TURNO), VANNO CONCORDATE TRA COLLEGGHI E COMUNICATE AL DOCENTE ANTONIO CAPOBIANCO.

CALENDARIO TURNAZIONE PARCHEGGIO INTERNO A.S. 2022-2023

I docenti sono tenuti a osservare scrupolosamente i seguenti turni:

TURNO	DAL	AL
1°	Lunedì 3 OTTOBRE 2022	Venerdì 14 OTTOBRE 2022
2°	Lunedì 17 OTTOBRE 2022	Venerdì 28 OTTOBRE 2022
1°	Giovedì 3 NOVEMBRE 2022	Mercoledì 16 NOVEMBRE 2022
2°	Giovedì 17 NOVEMBRE 2022	Mercoledì 30 NOVEMBRE 2022
1°	Giovedì 1 DICEMBRE 2022	Giovedì 15 DICEMBRE 2022
2°	Venerdì 16 DICEMBRE 2022	Venerdì 13 GENNAIO 2023
1°	Lunedì 16 GENNAIO 2023	Lunedì 12 DICEMBRE 2022
2°	Martedì 13 DICEMBRE 2022	Venerdì 27 GENNAIO 2023
1°	Lunedì 30 GENNAIO 2023	Venerdì 10 FEBBRAIO 2023
2°	Lunedì 13 FEBBRAIO 2023	Martedì 28 FEBBRAIO 2023
1°	Mercoledì 1 MARZO 2023	Martedì 14 MARZO 2023
2°	Mercoledì 15 MARZO 2023	Martedì 28 MARZO 2023
1°	Mercoledì 29 MARZO 2023	Lunedì 17 APRILE 2023
2°	Martedì 18 APRILE 2023	Giovedì 4 MAGGIO 2023
1°	Venerdì 5 MAGGIO 2023	Giovedì 18 MAGGIO 2023
2°	Venerdì 19 MAGGIO 2023	Lunedì 5 GIUGNO 2023
1°	Martedì 6 GIUGNO 2023	Mercoledì 7 GIUGNO 2023
2°	Giovedì 8 GIUGNO 2023	Venerdì 9 GIUGNO 2023

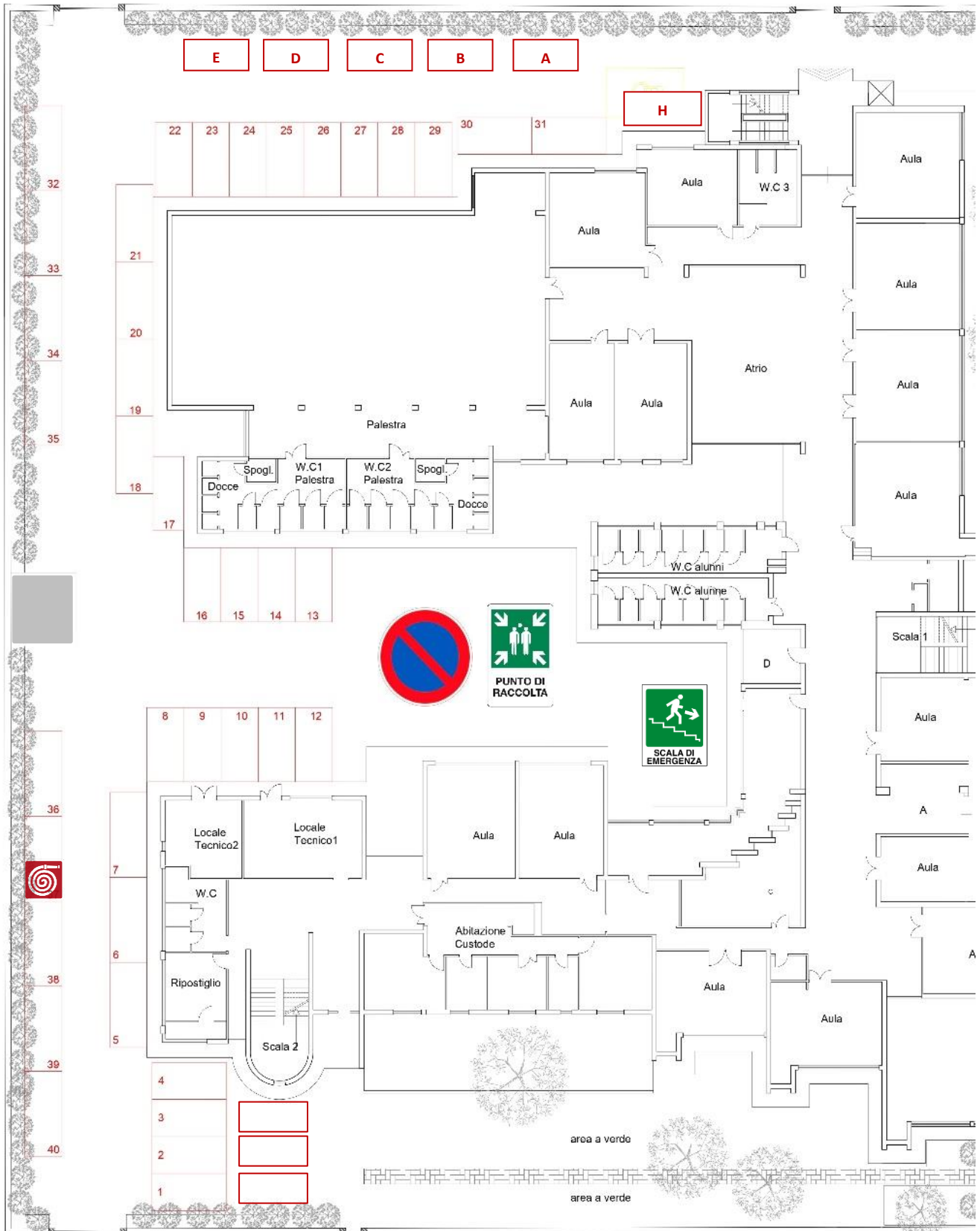

Ingresso auto Via Colombo